



N 025845351



1 **PRIMERA COPIA.- ESCRITURA NUMERO NOVENTA.- ACTA DE CONSTATA-**
2 **CION: "ASOCIACION DE EMPLEADOS DE DESPACHANTES DE ADUANA".-** En
3 la Ciudad de Buenos Aires, a los veintisiete días del mes de abril de dos mil veintiuno, ante
4 mí, Escribana Autorizante, comparece **Leonardo Javier ROSBOCH**, argentino, soltero, na-
5 cido el 5 de Enero de 1974, titular del Documento Nacional de Identidad número 23.567.
6 996, con domicilio en Avenida Callao 220, piso 6, de esta ciudad; a quien identifico en los
7 términos del artículo 306 inciso "B" del Código Civil y Comercial de la Nación por ser per-
8 sona de mi conocimiento.- INTERVIENE por sí y manifiesta ser Secretario General de la en-
9 tidad denominada "ASOCIACIÓN DE EMPLEADOS DE DESPACHANTES DE ADUA-
10 NA", CUIT 30-65793727-0, con domicilio en Avenida Callao 220, piso 6, de esta ciudad, y
11 dice: Que requiere de mí la autorizante, me constituya en el día de la fecha a partir de las 15.
12 30 horas en la sede de la Asociación sita en Avenida Callao 220 piso 6 de esta ciudad, a fin
13 de constatar el desarrollo del Sorteo del "Dia del Empleado de Despachantes de Aduana", en
14 el cual participan todos los afiliados activos sin antigüedad mínima, y se sortearán 100 (cien)
15 ordenes de compra por \$7000 (siete mil pesos) cada una en supermercados Carrefour. Asi-
16 mismo me solicita extraiga 25 (veinticinco) cupones suplentes.- ACTO seguido acepto el re-
17 querimiento por considerar al requirente con interés legítimo. LEO al requirente que firma an-
18 te mí, doy fe.- **Leonardo Javier ROSBOCH.- Ante mí, Diego D. RYMAR. Esta mi sello.-**
19 **Siendo las 15.30 hs me constituyo en el lugar objeto del requerimiento y en el salon el requi-**
20 **rente me hace entrega de la urna manifietsando que contiene los cupones con la totalidad de**
21 **los participantes y procedo a extraer los 100 cupones ganadores, a saber: 1) ARES Y ENDE-**
22 **RIZ SA.: PAGES LEONARDO ENRIQUE, DNI 30.282.610.- 2) NASOCOMEX S.R.L.:**
23 **ERCORECA MARIANO EDUARDO. DNI 24.698.730.- 3) PASTORINO, ALBERTO S.**
24 **A., ESPINOSA CESAR AUGUSTO. DNI 23.904.476.- 4) CANTINI HNOS S.A.: LAT-**
25 **TANZIO, RICARDO DANIEL. DNI 29.703.606.- 5) DHL GLOBAL FORWARDING S.**



N 025845351

A.: MENEZOZZI EMILIO. DNI 36.708.814.- 6) PHOTIADES S.A.: ROVAGNATI GUILLERMO RODOLFO. DNI 18.110.983.- 7) FABA EXPRES S.A.: LECIÑANA MARIA FERNANDA. DNI 24.623.721.- 8) FEDEROVSKY S.A. GOMEZ GONZALO JAVIER. DNI 35.537.074.- 9) SIMEX INTERNACIONAL S.A.: GONZALEZ CARLOS ADRIAN DNI 20.995.003.- 10) PERALTA ALCIDES ANTONIO SRL.: ROMERO ARIEL NICOLAS DNI 34.374.701.- 11) CANAMA S.A.: GRANEROS CARLOS ALBERTO DNI 20.898.636.- 12) ROBERTO CRIBARI S.R.L.: GAILLARD DANIEL ALFREDO DNI 28.509.565.- 13) COMEXYA S.A.: GAGLIARDO CARLOS IGNACIO DNI 26.134.042.- 14) GHIGLIONE S.A.: GANGI MARCELO OSCAR DNI 24.665.311.- 15) INTERGAP SRL: GONZALEZ FABIAN NESTOR DNI 16.518.848.- 16) FEDEROVSKY S.A.: FUSARO EDUARDO LUIS DNI 22.269.434.- 17) YAD S.A.: FLORES PABLO MATIAS DNI 30.874.266.- 18) PASTORINO, ALBERTO: MARCLAY EDUARDO ANDRES DNI 34.517.340.- 19) ESTUDIO DC ASOCIADOS S.R.L.: MANNINA ULLON, PEDRO JOSE DNI 92.604.183.- 20) BLANCO MARTIN EDUARDO MIGUEL: COELHO VIVIANA DNI 16.161.582.- 21) IONNO PASCUAL Y MARTINS JULIO CESAR: GRANDE MAIA LAURA DNI 33.834.066.- 22) TRIESSE S.R.L. : GONZALEZ LAURA MARIEL DNI 37.760.703.- 23) INTERAMERICAN CARGO GROUP S.A.: INFESTA PABLO DANIEL DNI 33.326.218.- 24) TITO CADEMARTORI DE ARG S.A. DIAZ PATRICIO ESTEBAN.- 25) LAZARTE JUAN MAURICIO: LAZARTE, MAURICIO EZEQUIEL DNI 26.800.402.- 26) ARGENTNA CARGO SRL: LOISI MARIA SOLEDAD DNI 33.810.994.- 27) RUEL ESTUDIO ADUANERO SRL: GOLCAR ANA VALERIA DNI 25.926.533.- 28) DEL SER SA: LEAL LORENA DEL VALLE DNI 25.303.551.- 29) REBUFFO & CIA S.C.: FERNANDEZ ARIEL BENIGNO DNI 24.623.930.- 30) ESTUDIO ADUANERO L.M. SA.: FERNANDEZ ARIEL MARIO DNI 92.291.898.- 31) LARA GERARDO ANTONIO SALVADOR. GAETAN SEBASTIAN AGUSTIN DNI 30.261.973.- 32) PERALTA ALCI-

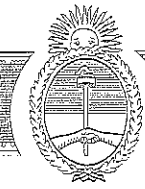

DIEGO D. RYMIAR
ESCRIBANO
MAT. 4261

N 025845352



1 DES ANTONIO SRL: ESCUDE ALEJANDRO DNI 24.425.374.- 33) DESEX SRL.: ES-
2 QUIVEL SOFIA ANTONELLA DNI 38.243.097.- 34) PORTOS GABRIEL FERNANDO:
3 MARINO NORBERTO ADEMAR DNI 25.420.124.- 35) GHIGLIONE SA.: ESTRADA
4 JONATHAN DANIEL DNI 36.175.256.- 36) FIERANI CHIO SRL.: DOMINGUEZ ALAN
5 DNI 33.335.237.- 37) TESTINO SA.: FERRO EZEQUIEL DNI 31.089.241.- 38) NELIDA
6 BONALDI E HIJOS SA./ LIOI ALBERTO CLAUDIO DNI 20.867.267.- 39) PEREGO
7 ALBERTO ALEJANDRO: LESSI ADRIANA MARTA DNI 16.265.051.- 40) ARGEN-
8 BROKER SRL.: FERNANDEZ DAIANA YANET DNI 36.402.543.- 41) REPETTO FER-
9 NANDO PATRICIO GRANE ARIADNA Yael DNI 42.415.178.- 42) TITO CADE-
10 MARTORI DE ARG SA.: GONZALEZ SILVINA DANIELA DNI 31.091.164.- 43) FE-
11 NIX ESTUDIO ADUANERO SRL.: GALE JOSE CARLOS DNI 22.470.644.- 44) CON-
12 SULTORA LAN SA.: LICOTTI GONZALO EZEQUIEL DNI 39.556.229.- 45) PRUD-
13 HOMME & CIA SRL.: LO RUSSO FACUNDO ERNESTO DNI 24.405.745.- 46) TRIES-
14 SE SRL.: ESCOBAR JERONIMO MATIAS DNI 28.061.092.- 47) REBUFFO Y ASOCIA-
15 DOS SRL.: GOMEZ BELEN NADIA DNI 38.167.092.- 48) HLF CUSTOMS SERVICES
16 SRL.: FERNANDEZ JUAN IGNACIO DNI 40.039.717.- 49) MC CARGO SERVICE SRL:
17 BRIZUELA MARCIA ESTELA, DNI 34.928.298. 50) JORGE R. MENDEZ RODRIGUEZ
18 & ASOCIADOS DE JORGE R. MENDEZ RODRIGUEZ, MARIA I, MENDEZ Y PAULA
19 G. MENDEZ: BONINO HUGO DANIEL, DNI 18.537.738, 51) ELLIOT CARUSI & ASO-
20 CIADOS S.R.L.: BLASCO DIEGO MARTIN, DNI 26.000.300, 52) ARES Y ENDERIZ S.
21 A. GALEANO MARIO JESUS, DNI 30.963.183, 53) REBUFFO & CIA S.C.: FERNAN-
22 DEZ EDUARDO PABLO, DNI 23.120.731, 54) ZELADA ALFREDO: COUTO FEDERI-
23 CO, DNI 20.800.507, 55) GLOBAL EXPRESS ARGENTINA S.A.: CRISCI MARIA ALE-
24 JANDRA, DNI 28.369.390, 56) REYGRAZ INTERNACIONAL S.A.: GONZALEZ RO-
25 MINA ILEANA, DNI 34.346.061; 57) GADALETA SANDRA GABRIELA: LEFICHE



N 025845352

RAUL D. DNI 20.249.581, 58) FEDEROVSKY S.A.: CUZZOLINO MARIANGELES, 26
DNI 28.462.572. 59) ELLIOT CARUSI & ASOCIADOS SRL: PAZ CINTIA VANESA, 27
DNI 30.490.180, 60) REBUFFO & CIA S.C.: PIRIZ OMAR SERGIO, DNI 26.753.625, 61) 28
MARTINI TRADING GROUP S.R.L.: CHAZARRETA STEPHANIE EUGENIA, DNI 42. 29
436.196, 62) ESTUDIO FERRE SRL: ENRIQUEZ GONZALO GABRIEL, DNI 33.811. 30
946, 63) INTERAMERICAN CARGO GROUP S.A.: FASANO SOFIA, DNI 39.656.031, 31
64) QUINCKE & ASOC. SRL: CHAZARRETA MIGUEL ANTONIO, DNI 36.918.214, 32
65) POLERO Y FLEIRE S.A.: CONDOLEO ERNESTO HUGO, DNI 8.503.026, 66) PE- 33
SARO Y ASOCIEADOS SRL: PESARO ANDRES JORGE, DNI 29.950.065, 67) DHL 34
GLOBAL FORWARDING S.A.: CAUMO GONZALO EMANUEL, DNI 29.191.905, 68) 35
EST. FERNANDEZ GALARDO S.A.: CASTAÑO BRAIAN ARIEL, DNI 39.959.053, 69) 36
ACEBEY S.A.: VILLAMAYOR VALENTINA, DNI 41.025.833, 70) GARCIA CORADO 37
Y ASOCIADOS S.A.: CHARON LUIS ESTEBAN, DNI 36.686.499, 71) FORTINI MES- 38
TRE S.A.: FILIPPI ARIEL NICOLAS, DNI 34.236.858, 72) TITO CADEMARTORI DE 39
ARG. S.A.: BLANCO JUAN DANIEL, DNI 30.366.637, 73) REBUFFO & CIA S.C. HER- 40
NANDEZ MATIAS NICOLAS, DNI 34.485.666, 74) PRUDHOMME & CIA SRL: FE- 41
RREIRA HERNAN DIEGO, DNI 24.662.972, 75) SAMAYAY SRL: MOSTO NANCY A- 42
NA, DNI 22.251.214, 76) WAY COMEX S.A.: GUTIERREZ HERNAN DARIO, DNI 24. 43
871.541, 77) SIMEX INTERNACIONAL S.A.: POMPEI GONZALO FABRICIO, DNI 31. 44
504.609, 78) ALL TRADE COMEX SRL: MORALES LUCAS FERNANDO, DNI 37.995. 45
412, 79) GHIGLIONE S.A.: GRECO GASTON ARIEL, DNI 24.031.060, 80) DE PAOLI 46
VICTORIO E. Y CIA SRL: PETRELLI GASTON GUSTAVO, DNI 30.924.700, 81) EMO- 47
LOGISTIC S.A.: PINO ERICA CELIA, DNI 33.907.038; 82) ASOCIACION EMPLEADOS 48
DE DESPACHANTES DE ADUANA: ROSBOCH LEONARDO JAVIER, DNI 23.567. 49
996, 83) TANDEM GLOBAL LOGISTIC S.A.: TAYLOR GISELA VANESA, DNI 28.376. 50



N 025845353



1 871, 84) ESTUDIO NEGRO Y FIGIACCONE S.A.: TOLEDO ANA MARIA, DNI 16.259.
2 299, 85) TESTINO S.A.: TESTINO ALBERTO ANTONIO, DNI 31.624.878, 86) INTER-
3 GAP SRL: TAPIA CAMILA, DNI 37.871.475, 87) AFFARI GROUP SRL: SPINELLI LE-
4 ANDRO LUIS, DNI 34.235,418, 88) EMOLOGISTIC S.A.: PINO WALTER HERNAN,
5 DNI 27.860.790, 89) QUINTEIRO SRL: VOJNOV MARIANO, DNI 36.728.682; 90) OS-
6 VALDO R.FALASCA SA: TORRES JAVIER ADRIAN, DNI 25.823.515, 91) MARTINE-
7 LLI NEGOCIOS SRL: TAWIL SEBASTIAN DAVID, DNI 33.901.784, 92) ALBORNOZ
8 JULIO RAUL: PEREYRA NORBERTO LUJAN, DNI 20.618.521, 93) empresas de servi-
9 cios tjk s.a.: guerrero Claudia Lorena, dni 29.004.654, 94) FABA EXPRES S.A.: MINARDI
10 OTERO PATRICIA NORA, DNI 13.995.621, 95) OSVALDO R. FALASCA S.A.: LOPEZ
11 SILVIA HEBE, DNI 18.487.477, 96) GHIGLIONE S.A.: TORRES MARCELO LUIS, DNI
12 20.485.559, 97) REBUFFO & CIA S.C.: PAZ WALTER ALBERTO, DNI 16.414.175, 98)
13 INTERNATIONAL TRADE SERVICES: POLANO NAHUEL RODOLFO, DNI 27.923.
14 156, 99) TRICE TRANSPORT COMPANY SRL: CAUT GIULIANA BELEN, DNI 39.915.
15 941, 100) GHIGLIONE S.A.: POLIZZI RUBEN, DNI 16.101.314. Y resultan SUPLENTES:
16 1) MULTITRANS S.A.. GONZALEZ FAUSTO FERNANDO, DNI 30.282.358, 2) MC
17 CARGO SERVICE SRL: CAVALLINI CARLA ELIANA, DNI 33.737.970, 3) R. SAN-
18 GUINETI & CIA SRL: GOMEZ LUIS EMILIO, DNI 18.179.378, 4) FREE-COMEZ SRL:
19 KOZAK HORACIO DAVID, DNI 14.615.153, 5) GEORAMA COMERCIO INTERNA-
20 CIONAL S.A.: CEFERINO LUCIA INES, DNI 18.608.563, 6) GHIGLIONE S.A.: JOFRE
21 LUIS ARIEL, DNI 30.486.242, 7) GRUPO OPERADORES S.A.: MOHR LAURO HEL-
22 MUT, DNI 18.827.902, 8) ZEN COMERCIO EXTERIOR S.R.L.: LIMA SANCHEZ VI-
23 TOR, DNI 95.077.169, 9) ESTUDIO FERRE SRL: ESPOSITO ALCIRA, DNI 3898515,
24 10) ESTUDIO LIDIA SALANITRI SRL: DICUNDO SEBASTIAN MARTIN, DNI 34.564.
25 291, 11) REBUFFO & CIA S.C.: EVANGELISTA RUBEN OSCAR, DNI 32.172.545, 12)



N 025845353

HLF. Y ASOCIADOS SRL: MERA HILDA CRISTINA, DNI 14.344.630, 13) FEDE-
ROVSKY S.A.: FEDEROVSKY SILVIA LILIANA, DNI 10.203.468, 14) HLF CUSTOMS
SERVICES SRL: STEA ROSALIA CARMEN, DNI 35.140.134, 15) ANDOLFI LAURA
CRISTINA: SUAREZ MARIA JULIA, DNI 26.539.788, 16) MULTITRANS S.A.: CEJAS
LEONNARDO GUILLERMO, DNI 25.478.944, 17) ESTUDIO FERRE S.R.L.: JUAREZ
ANABEL LUCIANA, DNI 29.708.068, 18) FERNANDO MENDEZ Y CIA S.A.: LER-
MAN FRANCISCO, DNI 34.142.481, 19) S.A. DE GIACOMO: LIENDO JOEL IVAN,
DNI 39.765.993, 20) GARMENDIA Y CIA S.A.: LACIAR JUAN IGNACIO, DNI 42.877.
283, 21) TITO CADEMARTORI DE ARG. S.A.: MARCH FEDERICO GUSTAVO, DNI
35.122.724, 22) ESTUDIO LIDIA SALANITRI SRL: ODDI ANIBAL ADRIAN, DNI 24.
378.459, 23) MUELLE 357 SRL: ORECCHIO ORNELLA JEZABEL, DNI 36.724.174, 24)
SALARCO S.A.: LOYOLA ROMINA GISELLE, DNI 37.036.314, 25) RR LOGISTICS
CARGO SRL: LUGO ZAMBRANO FRANCIS AMALIS, DNI 95.754.149.- Siendo las 16
hs y no habiendo para más, doy por terminado mi cometido, de lo que doy fe.- Diego D.
RYMAR.- Esta mi sello.- CONCUERDA con su matriz que paso ante mi al folio 203 del re-
gistro notarial 1531 a mi cargo, doy fe. Para el requirente expido PRIMERA COPIA en tres
fojas de actuacion notarial correlativamente numeradas desde la N25845351 hasta la presen-
te, que firmo y sello en el lugar y fecha de su otorgamiento.-

26
27
28
29
30
31
32
33
34
35
36
37
38
39
40
41
42
43
44
45
46
47
48
49
50

DIEGO D
RYMAR
MAT. 4931

DIEGO D. RYMAR
ESCRIBANO
MAT. 4931

DIEGO D RYMAR
 ESCRIBANO
 MAT. 4961

(1)
(2)
(3)
(5)
(11)
(6)
(7)
(8)
(9)
(10)
(12)
(13)
(14)
(15)
(16)
(17)
(18)

ARES Y ENDERIZ S.A.	PAGES LEONARDO ENRIQUE	30282610
NASOCOMEX S.R.L.	ERCORECA MARIANO EDUARDO	24698730
PASTORINO, ALBERTO	ESPINOSA CESAR AUGUSTO	23904476
CANTINI HNOS. S.A.	LATTANZIO RICARDO DANIEL	29703606
DHL GLOBAL FORWARDING S.A.	MENECOZZI EMILIO	36708814
PHOTIADES S.A.	ROVAGNATI GUILLERMO RODOLFO	18110983
FABA EXPRES S.A.	LECIÑANA MARIA FERNANDA	24623721
FEDEROVSKY S.A.	GOMEZ GONZALO JAVIER	35537074
SIMEX INTERNACIONAL S.A.	GONZALEZ CARLOS ADRIAN	20995003
PERALTA ALCIDES ANTONIO S.R.L.	ROMERO ARIEL NICOLAS	34374701
CANAMA S.A.	GRANEROS CARLOS ALBERTO	20898636
ROBERTO CRIBARI S.R.L.	GAILLARD DANIEL ALFREDO	28509565
COMEXYA S.A.	GAGLIARDO CARLOS IGNACIO	26134042
GHIGLIONE S.A.	GANGI MARCELO OSCAR	24665311
INTERGAP SRL	GONZALEZ FABIAN NESTOR	16518848
FEDEROVSKY S.A.	FUSARO EDUARDO LUIS	22269434

DIEGO D RYMAR
 ESCRIBANO
 MAT. 4961

MIGO

YAD S.A.	FLORES PABLO MATIAS	30874266
PASTORINO, ALBERTO S.A.	MARCLAY EDUARDO ANDRES	34517340
ESTUDIO DC ASOCIADOS S.R.L.	MANNINA ULLON PEDRO JOSE	92604183
BLANCO MARTIN EDUARDO MIGUEL	COELHO VIVIANA	16161582
IONNO PASCUAL Y MARTINS JULIO CESAR	GRANDE MARIA LAURA	33834066
TRIESSE S.R.L.	GONZALEZ LAURA MARIEL	37760703
INTERAMERICAN CARGO GROUP S.A.	INFESTA PABLO DANIEL	33326218
TITO CADEMARTORI DE ARG S.A.	DIAZ PATRICIO ESTEBAN	
LAZARTE, JUAN MAURICIO	LAZARTE MAURICIO EZEQUIEL	26800402
ARGENTINA CARGO S.R.L.	LOISI MARIA SOLEDAD	33810994
RUEL ESTUDIO ADUANERO S.R.L.	GOLDAR ANA VALERIA	25926533
DEL SER S.A.	LEAL LORENA DEL VALLE	25303551
REBUFFO & CIA. S.C.	FERNANDEZ ARIEL BENIGNO	24623930
ESTUDIO ADUANERO L.M. S.A.	FERNANDEZ ARIEL MARIO	92291898
LARA GERARDO ANTONIO SALVADOR	GAETAN SEBASTIAN AGUSTIN	30261973
PERALTA ALCIDES ANTONIO S.R.L.	ESCUDE ALEJANDRO	24425374

D. RYMAR
LIBANO
T. 4961

DIEGO D. RYMAR
ESCRIBANO
MAT 4961

SEX S.R.L.	ESQUIVEL SOFIA ANTONELLA	38243097
ORTOS GABRIEL FERNANDO	MARINO NORBERTO ADEMAR	25420124
SHIGLIONE S.A.	ESTRADA JONATHAN DANIEL	36175256
FORANI CHIO S.R.L.	DOMINGUEZ ALAN	33335237
TESTINO S.A.	FERRO EZEQUIEL	31089241
NELIDA BONALDI E HIJOS S.A.	LIQI ALBERTO CLAUDIO	20867267
PEREGO ALBERTO ALEJANDRO	LESSI ADRIANA MARTA	16265051
ARGENBROKER S.R.L.	FERNANDEZ DAIANA YANET	36402543
REPETTO FERNANDO PATRICIO	GRANEA ARIADNA Yael	42415178
TITO CADEMARTORI DE ARG S.A.	GONZALEZ SILVINA DANIELA	31091164
FENIX ESTUDIO ADUANERO S.R.L.	GALE JOSE CARLOS	22470644
CONSULTORA LAN S.A.	LICIOTTI GONZALO EZEQUIEL	39556229
PRUDHOMME & CIA. S.R.L.	LO RUSSO FACUNDO ERNESTO	24405745
FRIESE S.R.L.	ESCOBAR JERONIMO MATIAS	28061092
REBUFFO Y ASOCIADOS S.R.L.	GOMEZ BELEN NADIA	38167092
HLF CUSTOMS SERVICES S.R.L.	FERNANDEZ JUAN IGNACIO	40396717

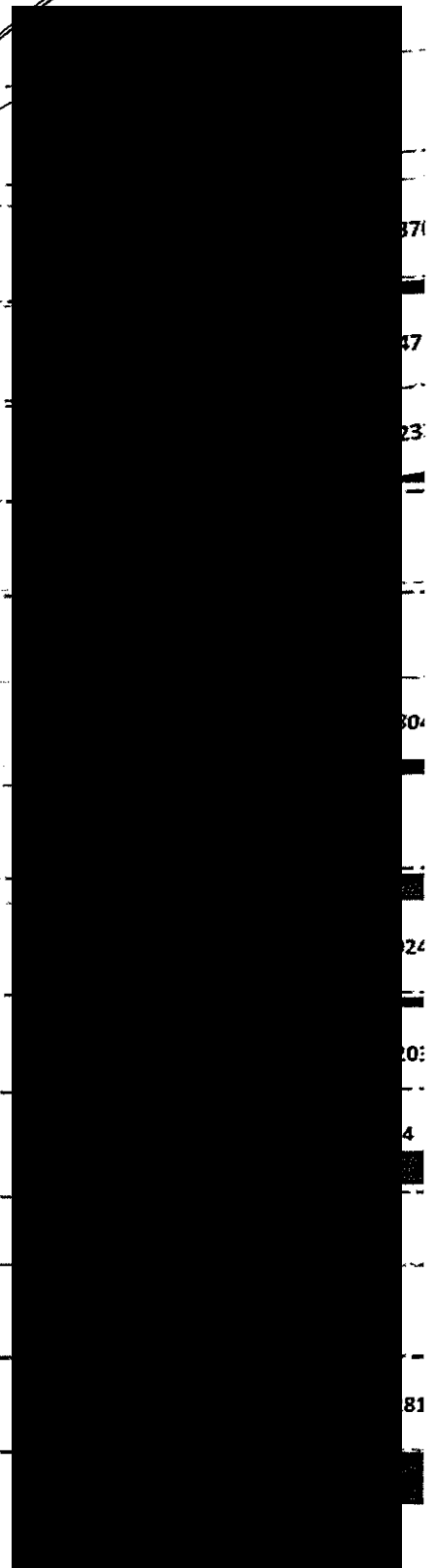

100 -
ESCR
MAT

MC CARGO SERVICE SRL	BRIZUELA MARCIA ESTELA	34928298
JORGE R. MENDEZ RODRIGUEZ & ASOCIADOS DE JORGE R.MENDEZ RODRIGUEZ, MARIA I, MENDEZ Y PAULA G.MENDEZ	BONINO HUGO DANIEL	18537738
ELLIOT CARUSI & ASOCIADOS S.R.L.	BLASCO DIEGO MARTIN	26000300
ARES Y ENDERIZ S.A.	GALEANO MARIO JESUS	30963183
REBUFFO & CIA. S.C.	FERNANDEZ EDUARDO PABLO	23120731
ZELADA ALFREDO	COUTO FEDERICO	20800507
GLOBAL EXPRESS ARGENTINA S.A.	CRISCI MARIA ALEJANDRA	28369390
REYGRAZ INTERNACIONAL S.A.	GONZALEZ ROMINA ILEANA	34346061
GADALETA SANDRA GABRIELA	LEFICHE RAUL D.	20249581
FEDEROVSKY S.A.	CUZZOLINO MARIANGELES	28462572
ELLIOT CARUSI & ASOCIADOS S.R.L.	PAZ CINTIA VANESA	30490180
REBUFFO & CIA. S.C.	PIRIZ OMAR SERGIO	26753625
MARTINI TRADING GROUP S.R.L.	CHAZARRETA STEPHANIE EUGENIA	42436196
ESTUDIO FERRE S.R.L.	ENRIQUEZ GONZALO GABRIEL	33811946
INTERAMERICAN CARGO GROUP S.A.	FASANO SOFIA	39656031
QUINCKE & ASOC. S.R.L.	CHAZARRETA MIGUEL ANTONIO	36918214
POLERO Y FLEIRE S.A.	CONDOLEO ERNESTO HUGO	8503026

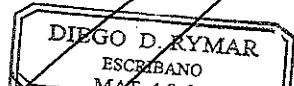

ESARO Y ASOCIADOS S.R.L.	PESARO ANDRES JORGE	29950065
DHL GLOBAL FORWARDING S.A.	CAUMO GONZALO EMANUEL	29191905
EST. FERNANDEZ GALARDO S.A.	CASTAÑO BRAIAN ARIEL	39959053
ACEBEY S.A.	VILLAMAYOR VALENTINA	41025833
GARCIA CORADO Y ASOCIADOS S.A.	CHARON LUIS ESTEBAN	36686499
FORTINI MESTRE S.A.	FILIPPI ARIEL NICOLAS	34236858
TITO CADEMARTORI DE ARG S.A.	BLANCO JUAN DANIEL	30366637
REBUFFO & CIA. S.C.	HERNANDEZ MATIAS NICOLAS	34485666
PRUDHOMME & CIA. S.R.L.	FERREIRA HERNAN DIEGO	24662972
SAMAYAY S.R.L.	MOSTO NANCY ANA	22251214
WAY COMEX S.A.	GUTIERREZ HERNAN DARIO	24871541
SIMEX INTERNACIONAL S.A.	POMPEI GONZALO FABRICIO	31504609
ALL TRADE COMEX SRL	MORALES LUCAS FERNANDO	37995412
GHIGLIONE S.A.	GRECO GASTON ARIEL	24031060
DE PAOLI VICTORIO E. Y CIA S.R.L.	PETRELLI GASTON GUSTAVO	30924700
EMOLOGISTIC S.A.	PINO ERICA CELIA	33907038



GO I
FSCI
MAT

ASOCIACION EMPLEADOS DE DESPACHANTES DE ADUANA	ROSBOCH LEONARDO JAVIER	23567996
TANDEM GLOBAL LOGISTIC S.A.	TAYLOR GISELA VANESA	28376871
ESTUDIO NEGRO Y FIGIACCONE S.A	TOLEDO ANA MARIA	16259299
TESTINO S.A.	TESTINO ALBERTO ANTONIO	31624878
INTERGAP SRL	TAPIA CAMILA	37871475
AFFARI GROUP S.R.L.	SPINELLI LEANDRO LUIS	34235418
EMOLOGISTIC S.A.	PINO WALTER HERNAN	27860790
QUINTEIRO S.R.L.	VOJNOV MARIANO	36728682
OSVALDO R. FALASCA S.A.	TORRES JAVIER ADRIAN	25823515
MARTINELLI NEGOCIOS S.R.L.	TAWIL SEBASTIAN DAVID	33901784
ALBORNOZ JULIO RAUL	PEREYRA NORBERTO LUJAN	20618521
EMPRESAS DE SERVICIOS TJK S.A.	GUERRERO CLAUDIA LORENA	29004654
FABA EXPRES S.A.	MINARDI OTERO PATRICIA NORA	13995621
OSVALDO R. FALASCA S.A.	LOPEZ SILVIA HEBE	18487477
GHIGLIONE S.A.	TORRES MARCELO LUIS	20485559
REBUFFO & CIA. S.C.	PAZ WALTER ALBERTO	16414175
INTERNATIONAL TRADE SERVICES S.A.	POLANO NAHUEL RODOLFO	27923156
TRICE TRANSPORT COMPANY S.R.L.	CAUT GIULIANA BELEN	39915941
GHIGLIONE S.A.	POLIZZI RUBEN	16101314

98 of 100.

RYMAR
ESCRIBANO
MAT. 1961

DIEGO D. RYMAR
ESCRIBANO
MAT. 1961

MULTITRANS S.A.	GONZALEZ FAUSTO FERNANDO	30282358
MC CARGO SERVICE SRL	CAVALLINI CARLA ELIANA	33737970
R. SANGUINETI & CIA. S.R.L.	GOMEZ LUIS EMILIO	18179378
FREE-COMEX S.R.L.	KOZAK HORACIO DAVID	14615153
GEORAMA COMERCIO INTERNACIONAL S.A.	CEFERINO LUCIA INES	18608563
GHIGLIONE S.A.	JOFRE LUIS ARIEL	30486242
GRUPO OPERADORES SA	MOHR LAURO HELMUT	18827902
ZEN COMERCIO EXTERIOR S.R.L.	LIMA SANCHEZ VITOR	95077169
ESTUDIO FERRE S.R.L.	ESPOSITO ALCIRA	3898515
ESTUDIO LIDIA SALANITRI S.R.L.	DICUNDO SEBASTIAN MARTIN	34564291
REBUFFO & CIA. S.C.	EVANGELISTA RUBEN OSCAR	32172545
H. F. Y ASOCIADOS S.R.L.	MERA HILDA CRISTINA	14344630
FEDEROVSKY S.A.	FEDEROVSKY SILVIA LILIANA	10203468

SUPLEMENTES ① of ⑬

HLF CUSTOMS SERVICES S.R.L.	STEA ROSALIA CARMEN	35140134
ANDOLFI LAURA CRISTINA	SUAREZ MARIA JULIA	26539788
MULTITRANS S.A.	CEJAS LEONARDO GUILLERMO	25478944
ESTUDIO FERRE S.R.L.	JUAREZ ANABEL LUCIANA	29708068
FERNANDO MENDEZ Y CIA S.C.	LERMAN FRANCISCO	34142481
S.A. DE GIACOMO	LIENDO JOEL IVAN	39765993
GARMENDIA Y CIA S.A.	LACIAR JUAN IGNACIO	42877283
TITO CADEMARTORI DE ARG S.A.	MARCH FEDERICO GUSTAVO	35122724
ESTUDIO LIDIA SALANITRI S.R.L.	ODDI ANIBAL ADRIAN	24378459
MUELLE 357 S.R.L.	ORECCHIO ORNELLA JEZABEL	36724174
SALARCO S.A.	LOYOLA ROMINA GISELLE	37036314
RR LOGISTICS CARGO S.R.L.	LUGO ZAMBRANO FRANCIS AMALIS	95754149

Suplementos 14 y 25